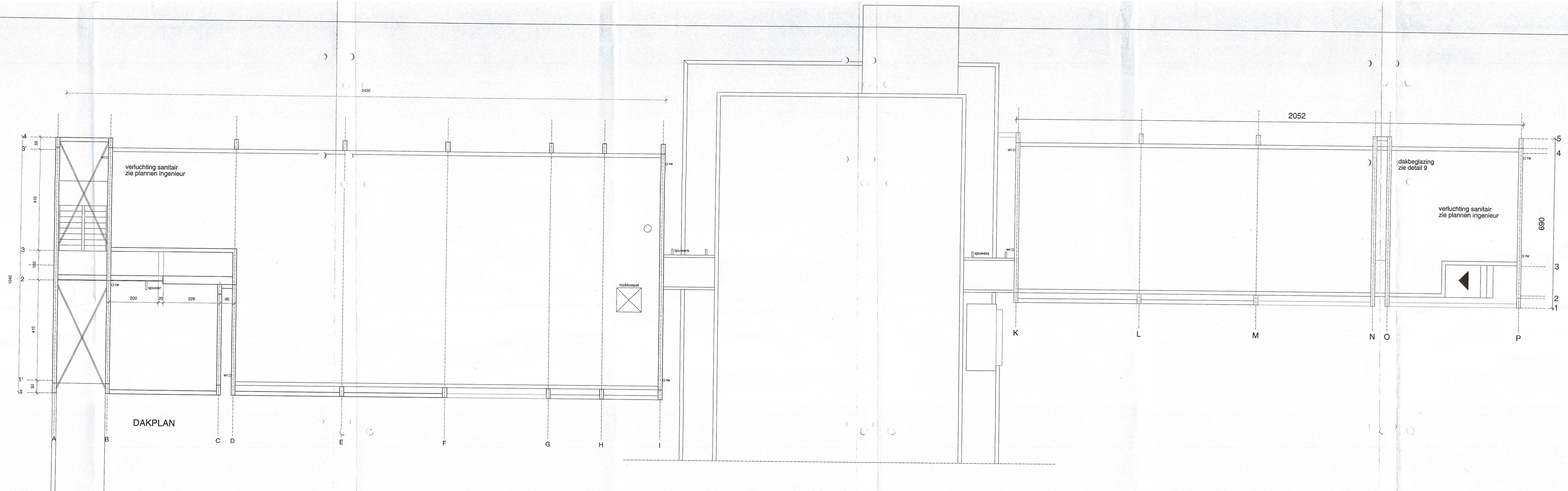

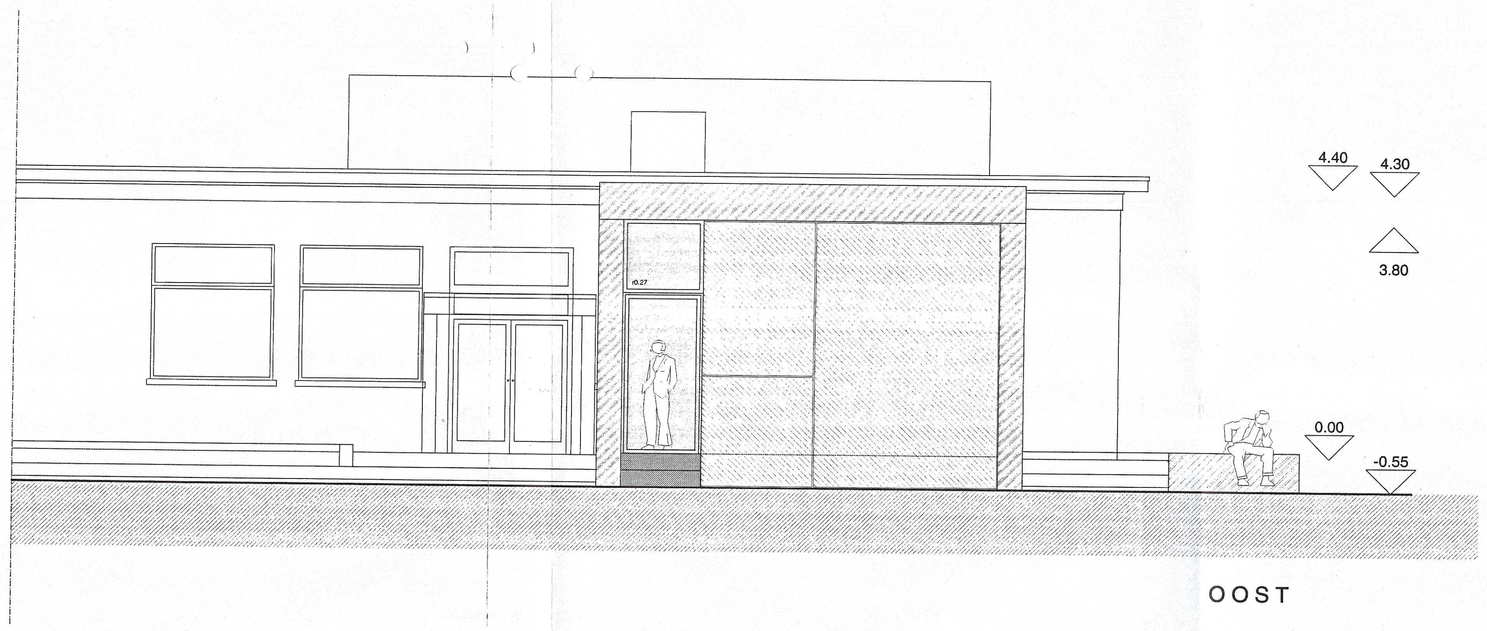

OOST

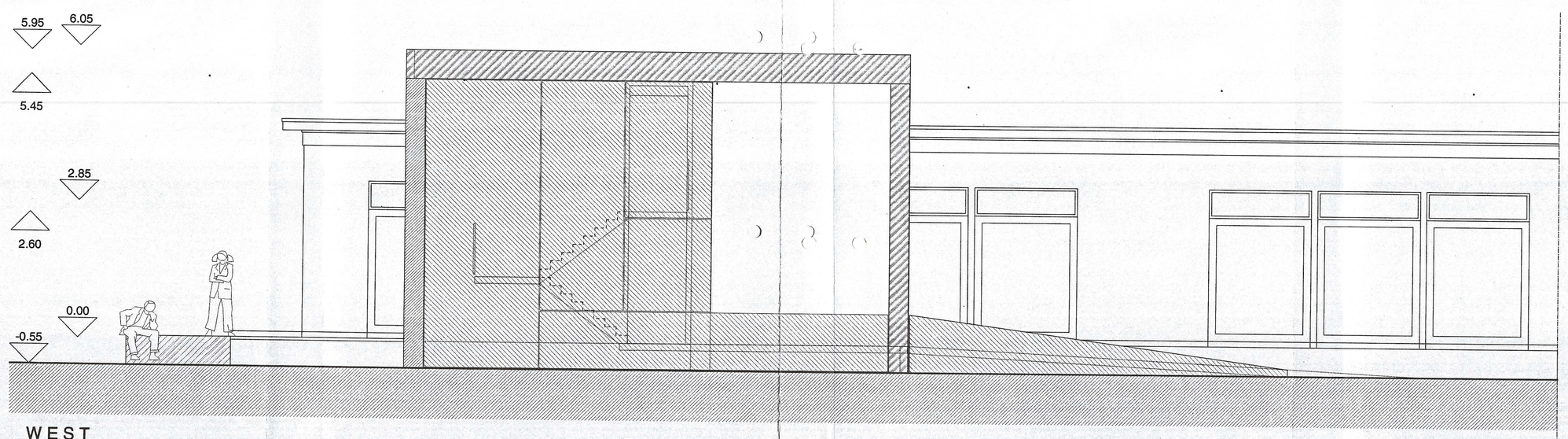

WEST

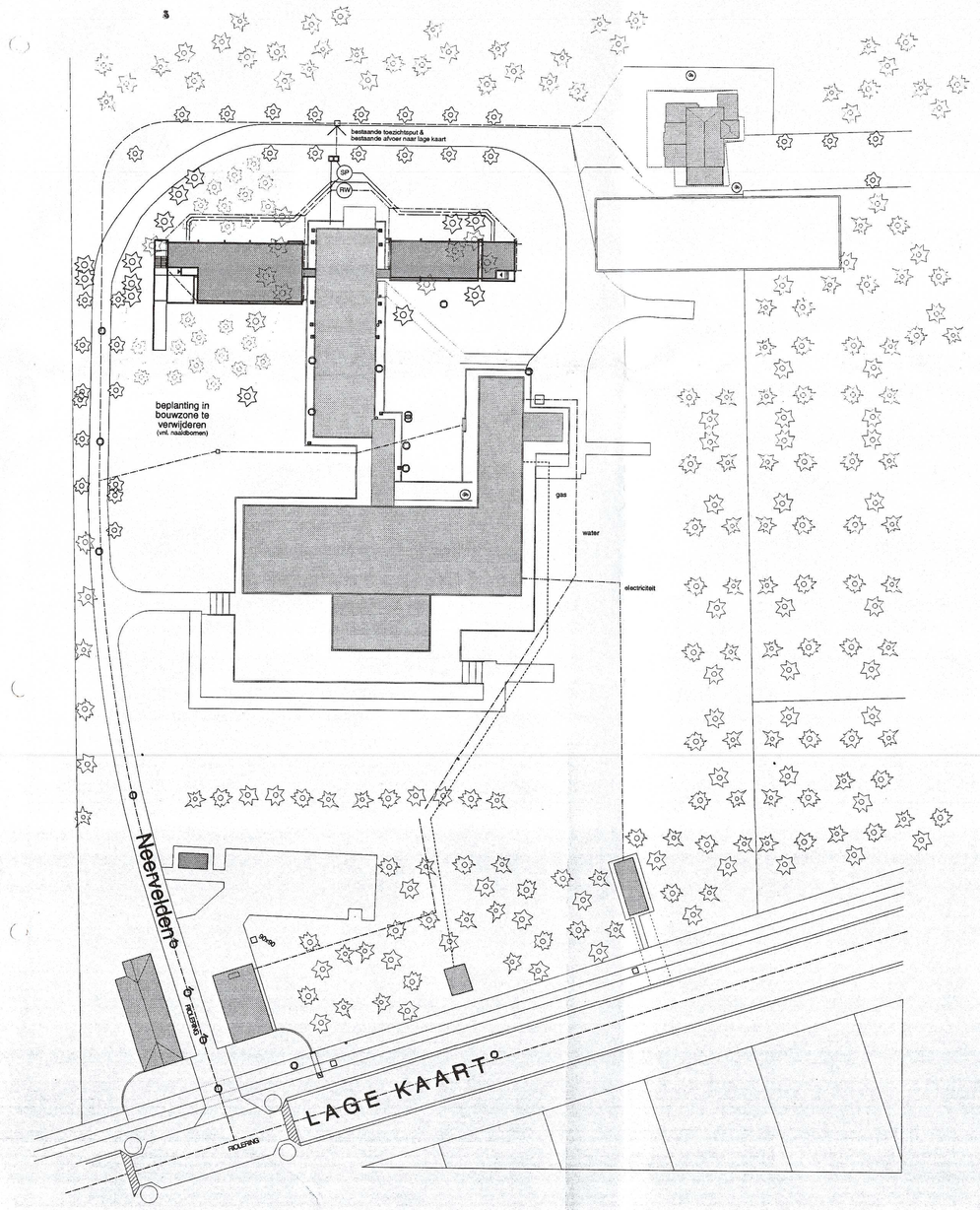

INPLANTING
schaal 1 : 500

LEGENDE

- zichtbeton
- metselwerk, bepleisterd
- lichte wanden
- bestaande sructuur
- afbraak of demontage

gevelelementen in zichtbeton,
dient voorzien met rotsvrije dilatatiemassa's en mesco-gekeurd

schrijnwerk: kastanjehout, naturel

invulpanelen geëmailleerd glas

regenwaterafvoeren in zink

muurafdekprofielen in aluminium

Alle funderingen zijn aan te zetten in vaste, ongeroerde bodem, op vorstvrije diepte, ontlastgaten van de aanduidingen op de plannen ;

Alle dragende elementen maken deel uit van een stabiliteitsstudie, uitgevoerd door het bureau ABT - adviseurs in bouwtechniek, Kammenstraat 18, 2000 Antwerpen ;

Speciale Technieken volgens studie, uitgevoerd door Bureau Bouwtechniek, Kammenstraat 18, 2000 Antwerpen ;

Alle maten zijn te controleren op de werf

Gemeenschapsonderwijs
Afdeling Infrastructuur Regio Oost
FILIP WILLOTSTRAAT 11 2000 BERCHEM - ANTWERPEN
TEL. (03) 230 79 60 - FAX (03) 230 58 28

SGR 3

Naam en adres van de school: Internaat Brasschaat 'Hof ten Bos' Lage Kaart 538

Kadastrale ligging: Brasschaat 1ste afd. sectie G nr. 59s, 61n

Voorwerp van de studie: Uitbreiding internaat

ARCHITECTUUR — bouwaanvraag / uitvoeringsontwerp

Aanduiding in verband met de tekeningen: INPLANTING, DAKPLAN & ZIJGEVELS

Bijhorend bestek: A.51.01.2004.082
Nr. IRO/A/

Schaal: 1 : 500 - 1 : 50 | Blad nr. 3
Prijs: 4.00 euro - opp. 1 m2 | Aantal bladen 5

Opgemaakt door Architecten: ZED, Stationsstraat 8, 2800 Mechelen, tel 015/41 34 90 fax 015/42 25 49 zed@pi-ed.be
Dossier: ZED.016
Vaserfe Nya 0477 20 55 04 nya@pi-ed.be
Christine Fontaine 0497 20 55 03 christine@pi-ed.be

13 - 9 - 2004

Architectuur uitbreiding	ZED	
Architectuur uitvoering	Bureau Bouwtechniek	
Stabiliteit	abt	
Technieken	Bureau Bouwtechniek	
Veiligheid	Technix	
Infrastructuur		

Nr.	Datum	Omschrijving

Klasseringsnr.
Aangebrachte wijzigingen

AANBESTEDING

goedgekeurd voor uitwerking vlg. de studieopdracht
Voor de Afgevaardigd Bestuurder
De ambtenaar projectbegeleider architect M.Jageneau

Datum 12-10-2004 — Handtekening

Aanvaard door de aannemer

Datum — Handtekening