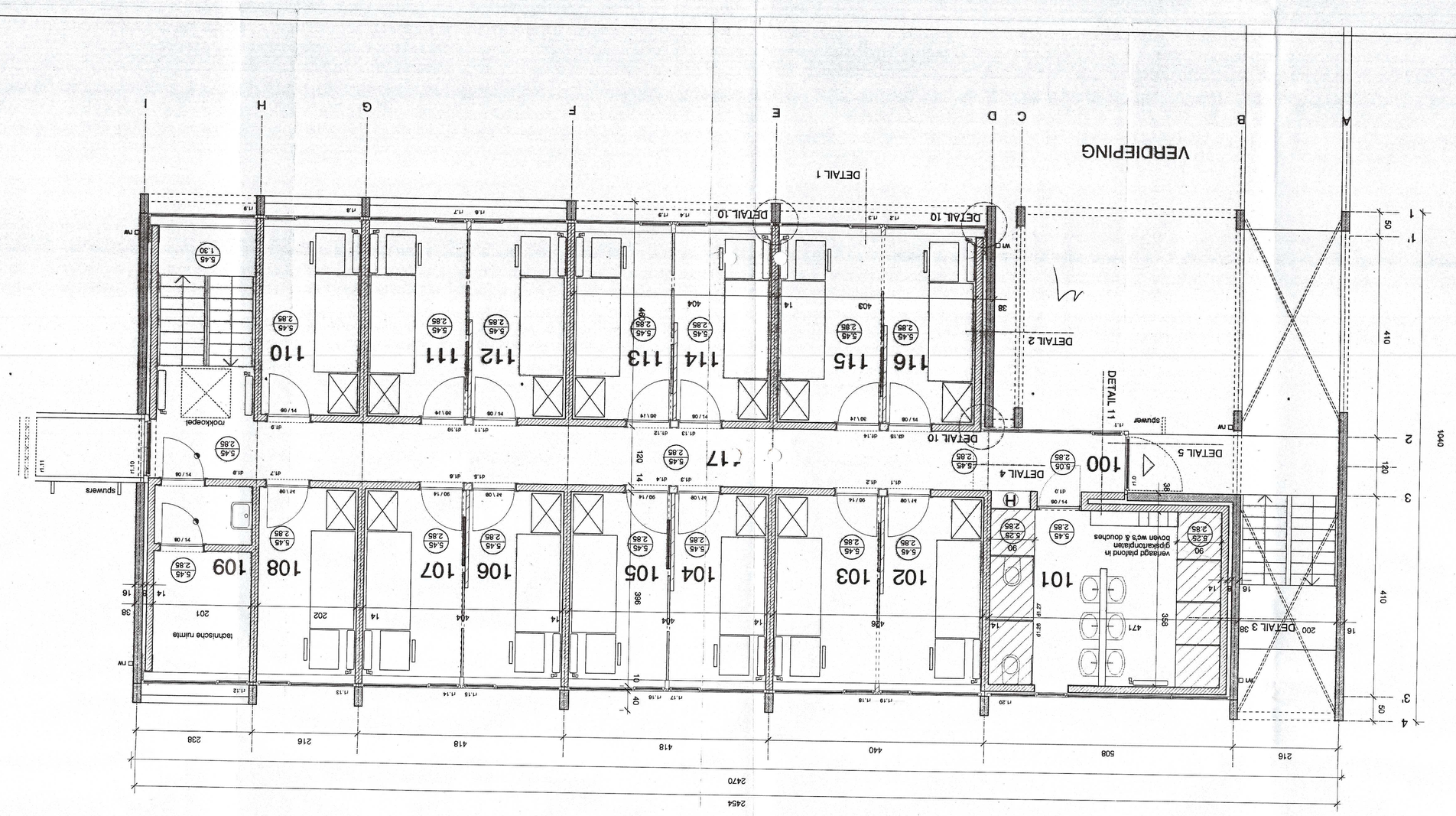

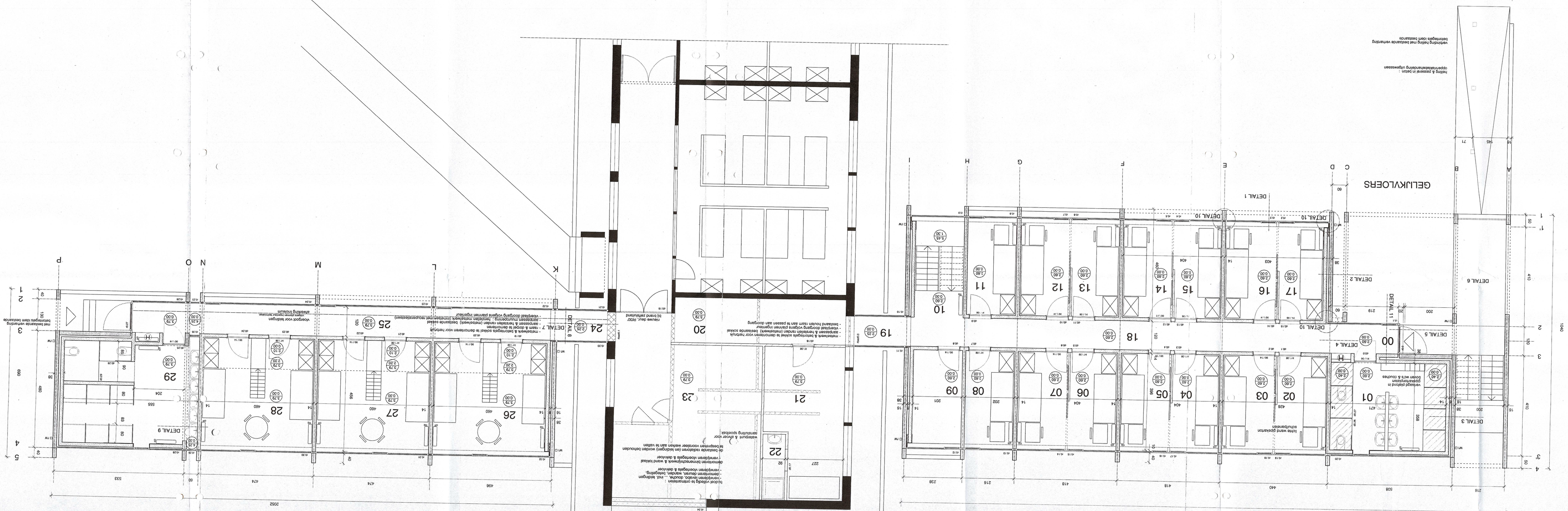

Gemeenschapsondermijs
Afdeling Infrastructuur Regio Oost
FILIP WILLIJTSTRAAT 11 2600 BERCHEM - ANTWERPEN
TEL. (03) 200 79 60 - FAX (03) 200 56 28

SGR 3

Naam en adres van de school

Internaat Brasschaat
'Hof ten Bos'
Lage Kaart 538

Kadaster-ligging

Bijzondere Tele ikt. sector G nr. 59e. 01n

Voorwerp van de studie

Uitbreiding Internaat

Bouwaanvraag

ARCHITECTUUR

uitbreidingsontwerp

Aanduiding in verband met de bitstengen

GELUIKVLOERS & VERDIEPING

Diepteel beeld

A31.01.2004.082

Schaal 1 : 50

Blad nr. 2

Opgemaat door Architecten

ZED

Kassenstegnr.

Pdjk 4.00 aun - opp. : m2

Aantal bladen 5

Datum : 13 - 09 - 2004

Gemaat : TD.0.09

Ontwerp : Gemeente Kruisem
Werkplaats Aan
Werkplaats Aan
Aan 09 - 09 - 2004

Nr. Datum Omschrijving

Architect : Dhr. Dominiek Vandenbroucke
Architect : Dhr. Dominiek Vandenbroucke
Tekening : Dhr. Dominiek Vandenbroucke
Tekening : Dhr. Dominiek Vandenbroucke
Tekening : Dhr. Dominiek Vandenbroucke
Tekening : Dhr. Dominiek Vandenbroucke

Aangepaste vergunning

AANGEPASTEDING

Tekening : Dhr. Dominiek Vandenbroucke

Tekening : Dhr. Dominiek Vandenbroucke

Tekening : Dhr. Dominiek Vandenbroucke